

Relative Häufigkeitsverteilung der Gewässerstrukturgüte

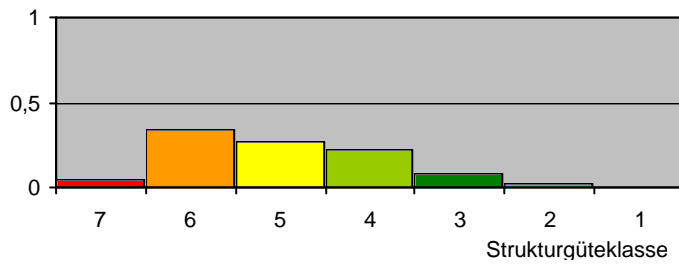

| Klasse | Grad der Beeinträchtigung | Farbsymbol |
|--------|--|------------|
| 1 | kaum beeinträchtigt (naturnah) | dunkelblau |
| 2 | gering beeinträchtigt (bedingt naturnah) | hellblau |
| 3 | mäßig beeinträchtigt | grün |
| 4 | deutlich beeinträchtigt | hellgrün |
| 5 | merklich geschädigt | gelb |
| 6 | stark geschädigt | orange |
| 7 | übermäßig geschädigt | rot |

Bewertungsskala der Strukturgüte